



【第42週の発生動向】

< 定点把握対象疾患(週報)・前週比 >

1. 感染性胃腸炎は、県全体で20%増加しています。保健所別では、秋田市、北秋田、能代、秋田中央、由利本荘、横手、湯沢で増加、大館、大仙で減少しています。
2. A群溶血性レンサ球菌咽頭炎は、県全体で17%増加しています。保健所別では、秋田市、大館、由利本荘で増加、大仙で同規模、秋田中央、横手で減少しています。
3. RSウイルス感染症は、県全体で30%減少しています。保健所別では、大館、能代、大仙で増加、由利本荘で同規模、秋田市、北秋田、秋田中央、横手、湯沢で減少しています。

秋田県の定点医療機関における主要5疾患の発生規模

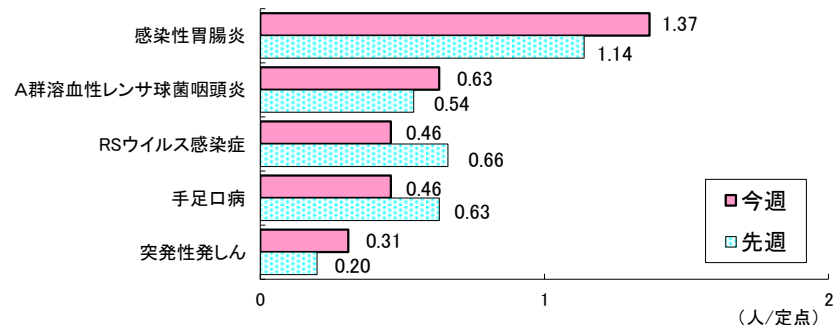

発生報告

< 五類定点対象疾患(週報) >

疾患名	秋田県			秋田市			大館			北秋田			能代			秋田中央			由利本荘			大仙			横手			湯沢		
	第41週	第42週	増減	第41週	第42週	増減	第41週	第42週	増減	第41週	第42週	増減	第41週	第42週	増減	第41週	第42週	増減	第41週	第42週	増減	第41週	第42週	増減	第41週	第42週	増減			
RSウイルス感染症	0.66	0.46	↘	0.71	0.29	↘		0.50	↗	0.50		↘	0.33	1.00	↗	1.50	0.50	↘	0.25	0.25			0.75	↗	2.00	0.33	↘	0.75	0.50	↘
インフルエンザ																														
咽頭結膜熱	0.06	0.11	↗		0.29	↗	0.25		↘	0.50		↘							0.50	↗										
A群溶血性レンサ球菌咽頭炎	0.54	0.63	↗	0.86	1.43	↗		0.50	↗							2.75	2.00	↘		0.25	↗	0.25	0.25		0.33		↘			
感染性胃腸炎	1.14	1.37	↗	0.71	0.86	↗	2.00	0.50	↘	0.50	3.00	↗	3.33	4.67	↗	1.50	1.75	↗		0.50	↗	0.75	0.25	↘	1.33	2.00	↗	0.75	1.00	↗
水痘	0.23	0.11	↘	0.43	0.14	↘				1.00		↘		0.33	↗				0.25	0.25					0.67				0.25	↗
手足口病	0.63	0.46	↘		0.43	↗	1.50	0.25	↘	3.00		↘	2.33	2.33					0.25	↗	0.50	0.50			0.33	0.67	↗			
伝染性紅斑	0.11	0.09	↘				0.50	0.50														0.25	0.25		0.33	0.33		↘		
突発性発しん	0.20	0.31	↗	0.57	0.29	↘		1.00	↗	0.50	1.00	↗		0.33	↗	0.25		↘							0.33	0.33			0.25	↗
ヘルパンギーナ	0.46	0.26	↘	0.43	0.57	↗				3.00	1.00	↘		0.33	↗	0.25	0.25		0.25		↘	0.50		↘	0.33	0.33		0.50		↘
流行性耳下腺炎																														
川崎病	0.03		↘																0.25		↘									
急性出血性結膜炎		0.14	↗							*	*		*	*		*	*								1.00	↗	*	*		
流行性角結膜炎	0.14	0.29	↗		0.33	↗				*	*		*	*		*	*		1.00	1.00							*	*		
細菌性髄膜炎	0.13		↘													*	*										1.00		↘	
無菌性髄膜炎																*	*													
マイコプラズマ肺炎	1.63	2.25	↗		1.00	↗				5.00	7.00	↗	1.00	1.00		*	*		1.00		↘		4.00	↗	1.00	2.00	↗	5.00	3.00	↘
クラミジア肺炎(オウム病を除く)																*	*													
感染性胃腸炎(ロタウイルスによるもの)																*	*													

(注) 表の数値は、観測定点としている県内の医療機関から報告された患者報告数を、1定点あたりに換算した人数を示し、前週と比べて「↗」は増加を、「↘」は減少していることを示します。

「*」印は、当該疾病に関わる定点医療機関が指定されていないことを、空欄は全ての定点で当該週における患者の報告数がなかったことを示します。



発生報告

<全数把握対象疾患>

- ・二類感染症の結核が能代保健所管内から1人、報告されました。
・三類感染症の腸管出血性大腸菌感染症が能代保健所管内から1人、報告されました。
・五類感染症の侵襲性肺炎球菌感染症が秋田市保健所管内から2人、百日咳が横手保健所管内から1人、報告されました。

<全数把握疾患>

Table with columns: 類型, 疾患名, 1週-41週 (全国, 秋田), 42週 (秋田). Lists various infectious diseases and their counts.

トピック

<季節の変わり目に注意したい感染症>

朝晩は少し肌寒く感じられ、秋を感じさせる季候になってきました。こうした季節の変わり目は、気付かないうちに体力を消耗し、感染症に対する抵抗力も落ちて風邪等をひきやすくなるため、注意が必要です。

秋田県健康環境センターが実施している感染症発生動向調査(病原体サーベイランス)によると、県内では6月以降、様々な呼吸器ウイルスが検出されています(図)。特に、冬季に流行するRSウイルスは例年よりも検出される時期が早まっています。また、ライノウイルスも高い頻度で検出されています。ライノウイルスに感染した場合、通常はのどの痛み・鼻みず・鼻づまりといった軽い鼻かぜ程度で治まりますが、喘息の体質を持つ人が感染すると気管支炎や肺炎といった下気道症状が強く現れて重症化することがあります。

■対策について

- ・手洗い等の日常的な予防対策をしっかりと行いましょう。
・バランスよく栄養を摂ること、十分な睡眠を摂ることなど、日常生活における体調管理をしっかりと行いましょう。

ウイルスによるかぜには特別な治療薬はないため、休養をとり、体の免疫による自然回復を待つこととなります。もし咳や発熱などの症状が現れたら、重症化する前に早めの受診を心がけましょう。

Table with columns: 類型, 疾患名, 1週-41週 (全国, 秋田), 42週 (秋田). Lists various infectious diseases and their counts.



図 2018年の県内における呼吸器ウイルスの検出数
検体採取日: 第23週(6/4)~第37週(9/16) <10月17日現在>



社会福祉施設等における感染性胃腸炎の集団発生について

感染性胃腸炎の集団発生報告が1件ありました。

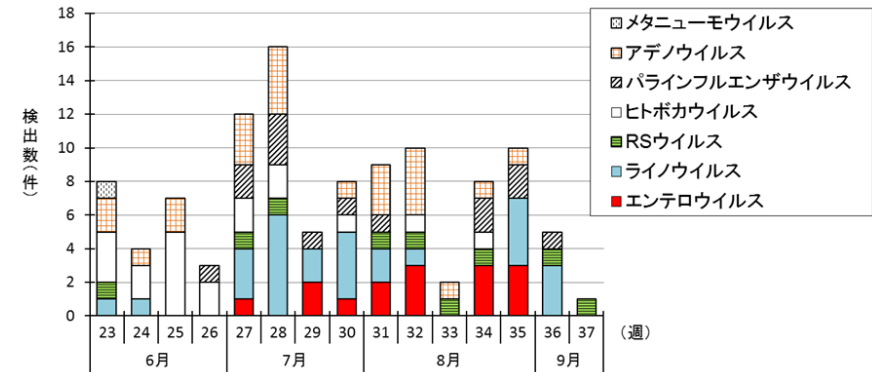
No. 26

発生届出日	平成30年10月17日
受付保健所	横手保健所
施設名称	横手市立旭小学校
有症者数	生徒344名のうち48名 職員33名のうち2名 計50名
把握期間	10月15日から10月18日まで
症状	発熱、嘔吐、下痢
検査状況	4名からノロウイルスを検出

★感染性胃腸炎の集団発生状況

平成30年度 26施設 発症者 421名
<保育所・幼稚園 25、学校1>

【参考】

平成29年度 42施設 発症者 637名
<社会福祉施設 8、保育所・幼稚園 34>

※原則、10人以上または利用者の半数以上の発生報告です。

感染症の集団発生報告

かぜ様症状の集団発生報告が1件ありました。

発生届出日	平成30年10月16日
受付保健所	湯沢保健所
施設名称	特別養護老人ホーム 松喬苑
有症者数	利用者93名のうち16名 職員65名中1名 計17名
把握期間	10月4日から10月16日まで



【注意報・警報の発生状況】

疾患名	注意報	警報
	保健所(発生規模)	保健所(発生規模)
急性出血性結膜炎	-	横手(1.00)

■ 注意報・警報の定義

【注意報・警報の定義】

- 1) 注意報: 流行の発生前であれば今後4週間以内に大きな流行が発生する可能性があることを示し、流行の発生後であればその流行がまだ終わっていない可能性がある(終息していない)ことを示します。
 2) 警報: 大きな流行の発生・継続が疑われることを示します。

対象疾患	注意報			対象疾患	警報		
	基準値(人/定点)	開始基準値(人/定点)	継続基準値(人/定点)		基準値(人/定点)	開始基準値(人/定点)	継続基準値(人/定点)
インフルエンザ	10	30	10	伝染性紅斑	-	2	1
咽頭結膜熱	-	3	1	ヘルパンギーナ	-	6	2
A群溶血性レンサ球菌咽頭炎	-	8	4	流行性耳下腺炎	3	6	2
感染性胃腸炎	-	20	12	急性出血性結膜炎	-	1	0.1
水痘	1	2	1	流行性角結膜炎	-	8	4
手足口病	-	5	2				

■ 保健所地域

保健所	所管市町村	保健所	所管市町村
大館保健所	大館市、鹿角市、小坂町	由利本荘保健所	由利本荘市、にかほ市
北秋田保健所	北秋田市、上小阿仁村	大仙保健所	大仙市、仙北市、美郷町
能代保健所	能代市、藤里町、三種町、八峰町	横手保健所	横手市
秋田中央保健所	男鹿市、潟上市、五城目町、八郎潟町、井川町、大湯村	湯沢保健所	湯沢市、羽後町、東成瀬村
秋田市保健所	秋田市		