

# 秋田県感染症発生情報<月報>

2024年5月

秋田県健康福祉部保健・疾病対策課  
TEL 018-860-1427  
秋田県感染症情報センター  
(秋田県健康環境センター内)

今期は2024年第18週から2024年第22週(2024年4月29日から2024年6月2日)の5週分です。

## A. 今期の特徴

|  |
|--|
| ・全数把握対象疾患<br>県内では結核10人、つつが虫病2人、レジオネラ症1人、カルバペネム耐性腸内細菌目細菌感染症5人、劇症型溶血性レンサ球菌感染症2人、侵襲性インフルエンザ菌感染症2人、水痘(入院例に限る)2人、梅毒3人、播種性クリプトコックス症1人、百日咳9人の報告がありました。  |
| ・定点把握対象疾患<br>＜インフルエンザ＞<br>県内の発生規模は、第19週(0.52)に流行の目安となる1を下回り、今シーズンの流行は終息しました。<br>＜A群溶血性レンサ球菌咽頭炎＞<br>県内の発生規模(3.21)は、前期(3.34)と比較して約4%減少しましたが、例年より多くなっています。大仙保健所管内では警報レベルの発生規模が継続しており、他の保健所管内でも発生規模が増加傾向にあります。今後の流行状況に注意し、手洗い、咳エチケット等の基本的な感染症対策をしっかりと行いましょう。 |

## B. 各感染症の発生動向

### 1. 全数把握対象疾患\* \*2024年06月14日集計時点

|   |
|---|
| 【一類感染症】7疾患<br>県内、全国ともに報告はありませんでした。  |
| 【二類感染症】7疾患<br>県内では結核10人の報告がありました。全国では結核1,407人の報告がありました。   |
| 【三類感染症】5疾患<br>県内では報告がありませんでした。全国ではコレラ2人、細菌性赤痢1人、腸管出血性大腸菌感染症250人、腸チフス4人、パラチフス2人の報告がありました。  |
| 【四類感染症】44疾患<br>県内ではつつが虫病2人、レジオネラ症1人の報告がありました。全国ではE型肝炎54人、A型肝炎27人、エキノコックス症1人、エムボックス2人、回帰熱1人、重症熱性血小板減少症候群31人、チクングニア熱1人、つつが虫病30人、デング熱25人、日本紅斑熱87人、ブルセラ症1人、マラリア3人、ライム病3人、レジオネラ症194人、レプトスピラ症1人の報告がありました。   |
| 【五類感染症】24疾患<br>県内ではカルバペネム耐性腸内細菌目細菌感染症5人、劇症型溶血性レンサ球菌感染症2人、侵襲性インフルエンザ菌感染症2人、水痘(入院例に限る)2人、梅毒3人、播種性クリプトコックス症1人、百日咳9人の報告がありました。全国ではアメーバ赤痢44人、ウイルス性肝炎(E型及びA型を除く)24人、カルバペネム耐性腸内細菌目細菌感染症192人、急性弛緩性麻痺(急性灰白髄炎を除く)2人、急性脳炎48人、クリプトスポリジウム症3人、クロイツフェルト・ヤコブ病12人、劇症型溶血性レンサ球菌感染症196人、後天性免疫不全症候群97人、ジアルジア症3人、侵襲性インフルエンザ菌感染症77人、侵襲性髄膜炎菌感染症5人、侵襲性肺炎球菌感染症334人、水痘(入院例に限る)45人、梅毒1,337人、播種性クリプトコックス症21人、破傷風10人、バンコマイシン耐性腸球菌感染症13人、百日咳124人、麻しん3人、薬剤耐性アシネトバクター感染症2人の報告がありました。 |

### 2. 定点把握対象疾患(週報;インフルエンザ/COVID-19定点・小児科定点・眼科定点)

「平均発生規模」は今期(2024年4月29日から2024年6月2日)の1定点(医療機関)・週あたりの平均患者報告数です。また「県内の今後の発生予測」は、疾患ごとの季節変動や全国の流行状況、および県内における過去の流行状況等を参考に予測しています。

| 疾患名                    | 平均発生規模(単位:人/定点) |      |        |      |      |        | 県内の今後の発生予測(6月~7月)発生予測記号 |
|------------------------|-----------------|------|--------|------|------|--------|-------------------------|
|                        | 全国              |      |        | 県内   |      |        |                         |
|                        | 前期              | 今期   | 増減     | 前期   | 今期   | 増減     |                         |
| インフルエンザ                | 2.68            | 0.30 | ▲ 2.38 | 4.45 | 0.44 | ▲ 4.01 | ▽                       |
| 新型コロナウイルス感染症(COVID-19) | 3.71            | 3.04 | ▲ 0.67 | 8.25 | 3.99 | ▲ 4.26 | →                       |
| RSウイルス感染症              | 1.48            | 1.34 | ▲ 0.14 | 0.13 | 0.21 | 0.08   | ↗                       |
| 咽頭結膜熱                  | 0.63            | 0.71 | 0.08   | 0.31 | 0.64 | 0.33   | ↗                       |
| A群溶血性レンサ球菌咽頭炎          | 3.78            | 4.21 | 0.43   | 3.34 | 3.21 | ▲ 0.13 | →                       |
| 感染性胃腸炎                 | 4.07            | 4.15 | 0.08   | 2.76 | 2.95 | 0.19   | →                       |

| 疾患名      | 平均発生規模(単位:人/定点) |      |      |       |      |        | 県内の今後の発生予測(6月~7月)発生予測記号 |   |    |   |    |   |
|----------|-----------------|------|------|-------|------|--------|-------------------------|---|----|---|----|---|
|          | 全国              |      |      | 県内    |      |        |                         |   |    |   |    |   |
|          | 前期              | 今期   | 増減   | 前期    | 今期   | 増減     |                         |   |    |   |    |   |
| 水痘       | 0.15            | 0.19 | 0.04 | 0.10  | 0.17 | 0.07   | →                       |   |    |   |    |   |
| 手足口病     | 0.39            | 1.61 | 1.22 | 0.05  | 0.05 | ▲<0.01 | ↗                       |   |    |   |    |   |
| 伝染性紅斑    | 0.03            | 0.04 | 0.01 | 0.03  | 0.00 | ▲ 0.03 | ⋈                       |   |    |   |    |   |
| 突発性発しん   | 0.27            | 0.30 | 0.03 | 0.11  | 0.23 | 0.12   | →                       |   |    |   |    |   |
| ヘルパンギーナ  | 0.06            | 0.23 | 0.17 | 0.03  | 0.04 | 0.01   | ↗                       |   |    |   |    |   |
| 流行性耳下腺炎  | 0.04            | 0.06 | 0.02 | <0.01 | 0.01 | <0.01  | ⋈                       |   |    |   |    |   |
| 急性出血性結膜炎 | 0.02            | 0.03 | 0.01 | 0.04  | 0.00 | ▲ 0.04 | ⋈                       |   |    |   |    |   |
| 流行性角結膜炎  | 0.56            | 0.66 | 0.10 | 0.11  | 0.36 | 0.25   | →                       |   |    |   |    |   |
| 記号       | 同規模             | →    | 増加   | ↗     | 減少   | ↘      | 散发                      | ⋈ | 流行 | ⊕ | 終息 | ▽ |

### 3. 定点把握対象疾患(週報;基幹定点)

| 疾患名                 | 全国    |       |        | 県内   |      |      |
|---------------------|-------|-------|--------|------|------|------|
|                     | 前期    | 今期    | 増減     | 前期   | 今期   | 増減   |
| 細菌性髄膜炎              | 0.02  | 0.02  | ▲<0.01 | 0.00 | 0.00 | 0.00 |
| 無菌性髄膜炎              | 0.02  | 0.02  | <0.01  | 0.00 | 0.00 | 0.00 |
| マイコプラズマ肺炎           | 0.12  | 0.20  | 0.08   | 0.00 | 0.00 | 0.00 |
| クラミジア肺炎(オウム病を除く)    | <0.01 | <0.01 | <0.01  | 0.00 | 0.00 | 0.00 |
| 感染性胃腸炎(ロタウイルスによるもの) | 0.02  | 0.02  | <0.01  | 0.00 | 0.03 | 0.03 |

(単位:人/定点)

### 4. 定点把握対象疾患(月報;性感染症定点・基幹定点)

| 分類       | 疾患名               | 全国    |      |        | 県内   |      |        |
|----------|-------------------|-------|------|--------|------|------|--------|
|          |                   | 前月    | 今月   | 増減     | 前月   | 今月   | 増減     |
| 性感染症     | 性器クラミジア感染症        | 2.50  | 2.58 | 0.08   | 0.93 | 1.07 | 0.14   |
|          | 性器ヘルペスウイルス感染症     | 0.88  | 0.86 | ▲ 0.02 | 0.36 | 0.43 | 0.07   |
|          | 尖圭コンジローマ          | 0.58  | 0.62 | 0.04   | 0.00 | 0.50 | 0.50   |
|          | 淋菌感染症             | 0.70  | 0.76 | 0.06   | 0.14 | 0.36 | 0.22   |
| 薬剤耐性菌感染症 | メチシリン耐性黄色ブドウ球菌感染症 | 2.65  | 2.66 | 0.01   | 1.88 | 1.50 | ▲ 0.38 |
|          | ペニシリン耐性肺炎球菌感染症    | 0.19  | 0.20 | <0.01  | 0.13 | 0.25 | 0.12   |
|          | 薬剤耐性緑膿菌感染症        | <0.01 | 0.02 | 0.01   | 0.00 | 0.00 | 0.00   |

(単位:人/定点)

詳細については、秋田県感染症情報センターのホームページをご確認ください。 <https://idsc.pref.akita.jp/kss/>

秋田県における  
定点把握対象疾患  
過去3年との比較

週報：インフルエンザ定点  
・小児科定点・眼科定点

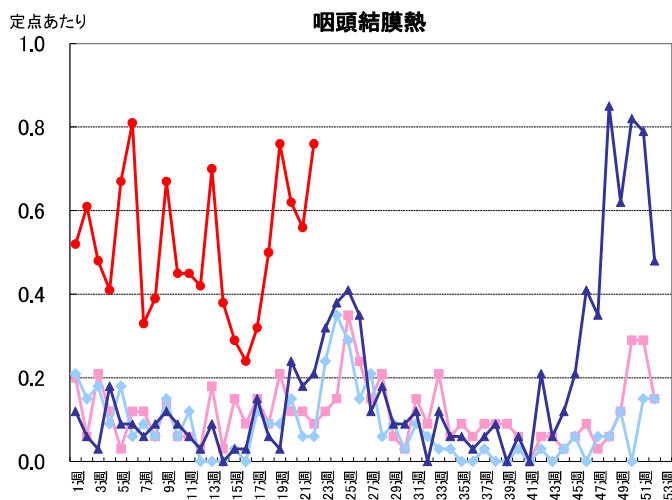
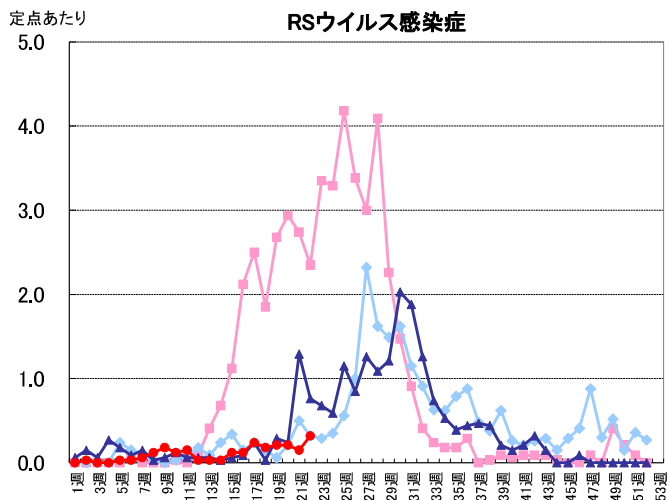
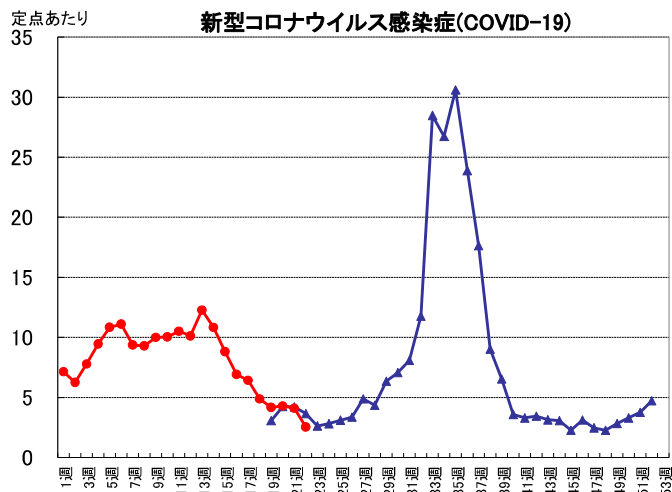
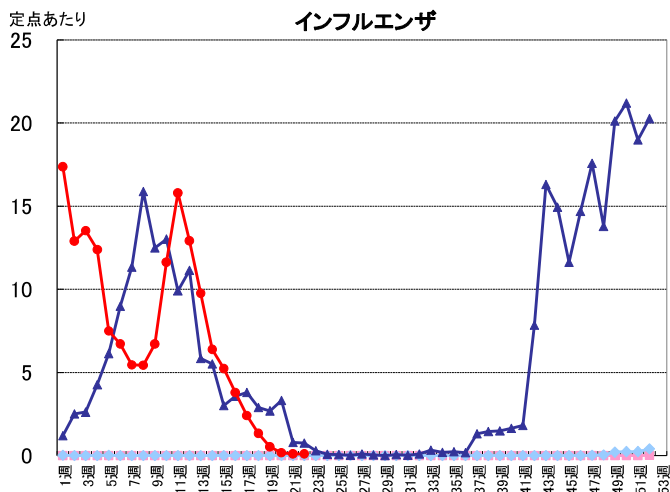
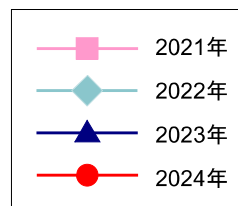

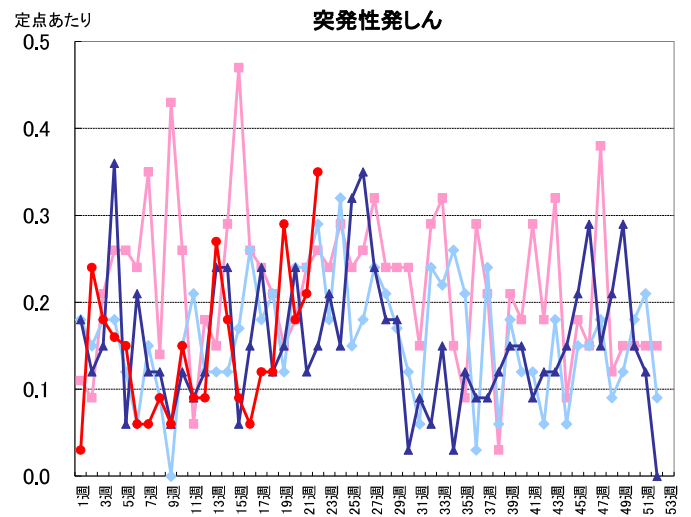
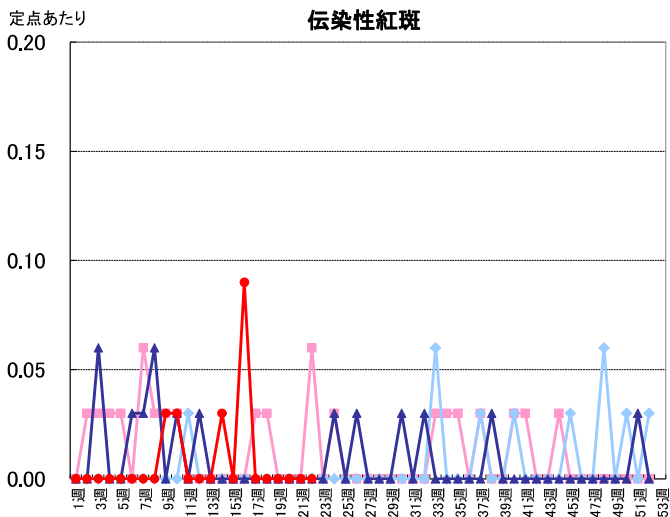
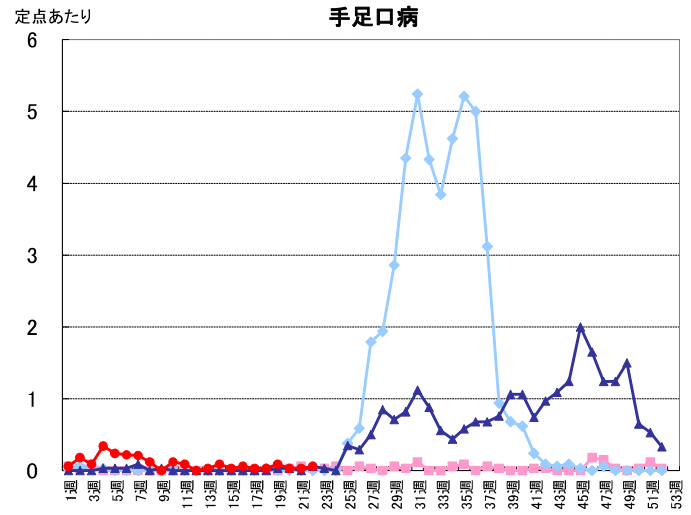
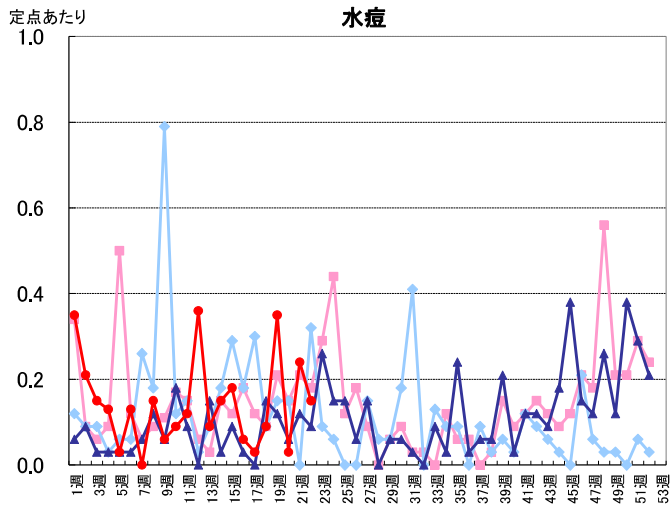
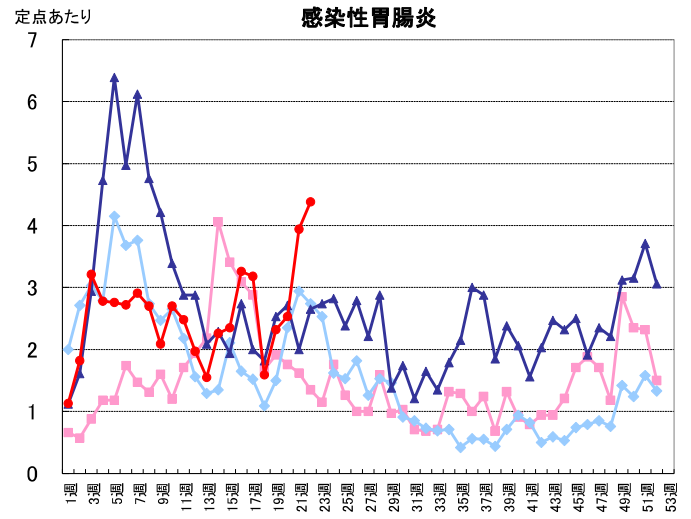
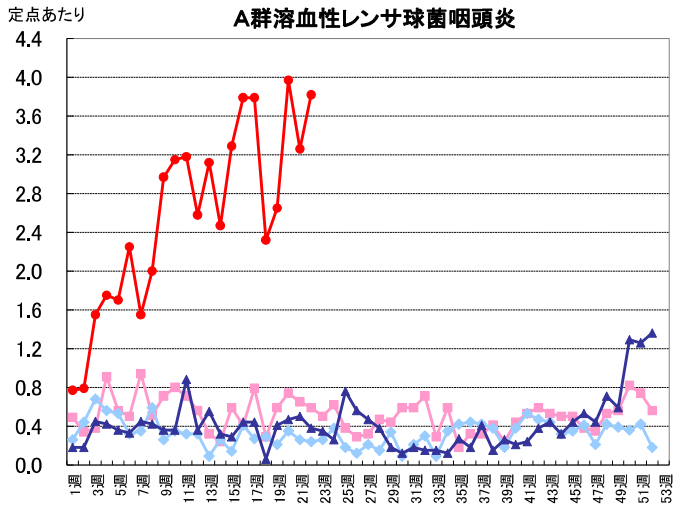

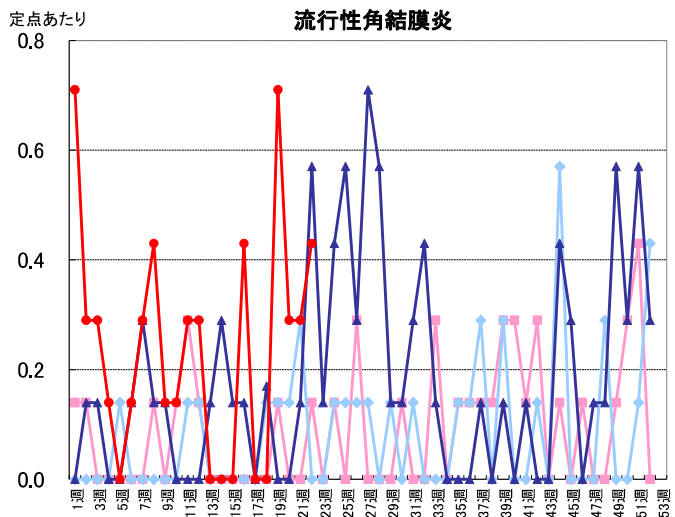
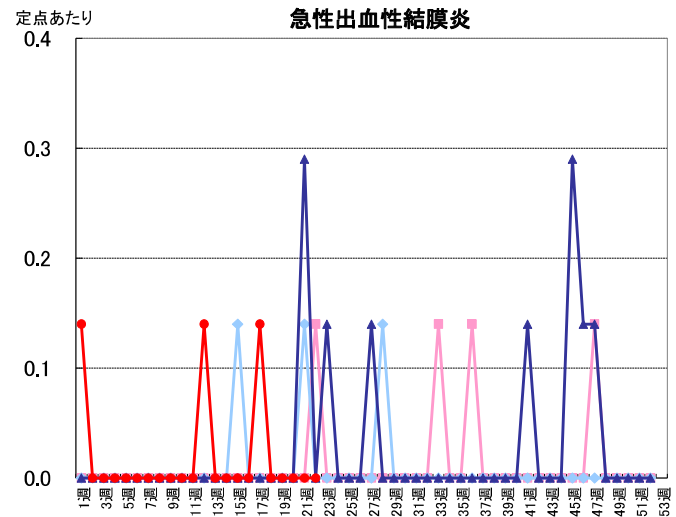
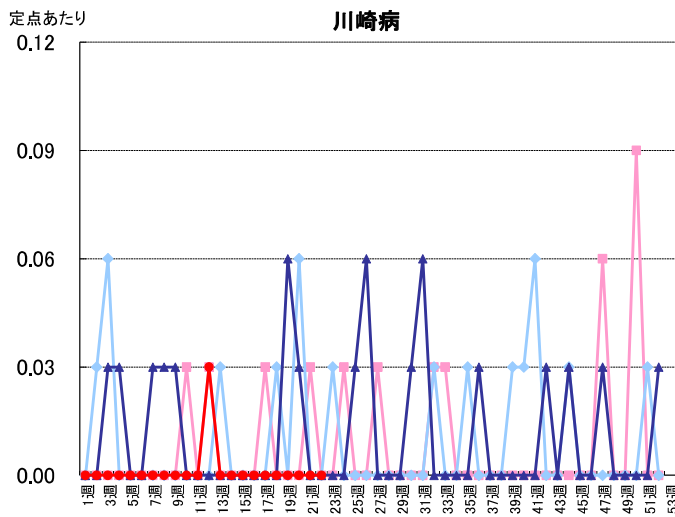
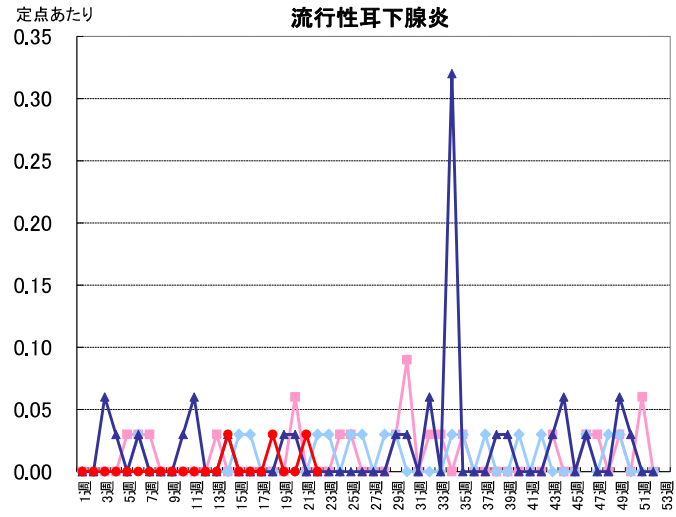
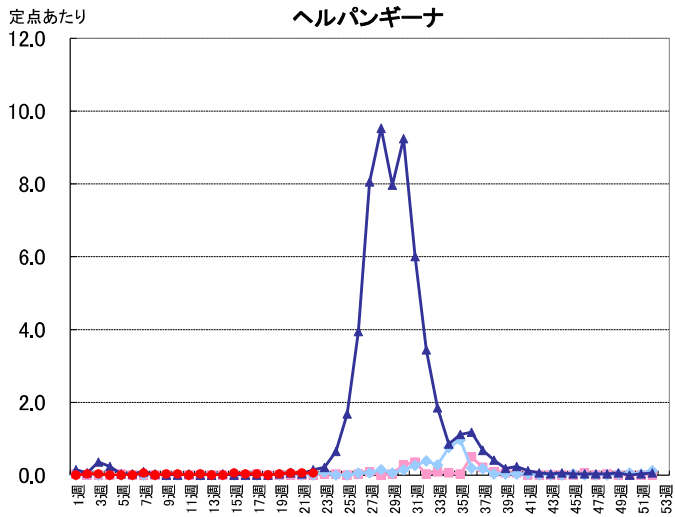

週報: 基幹定点

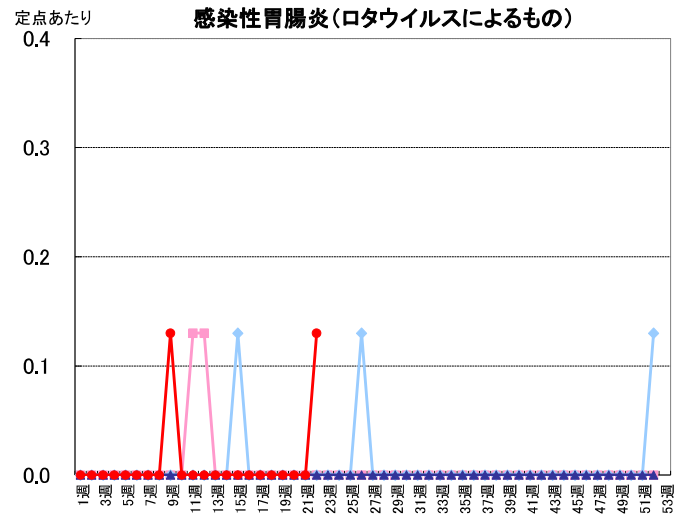
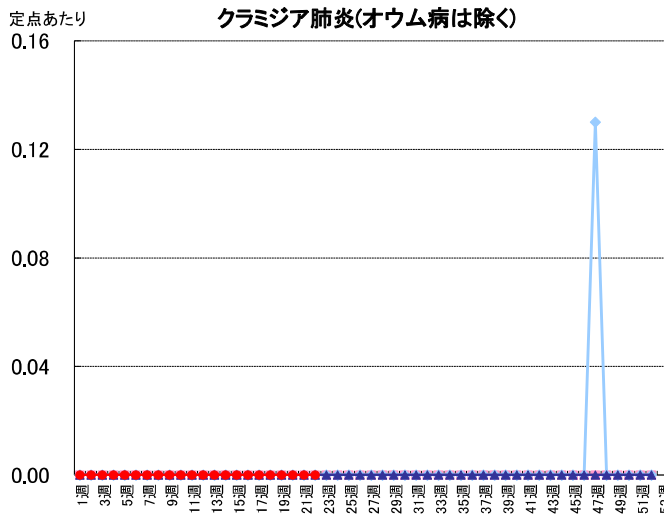
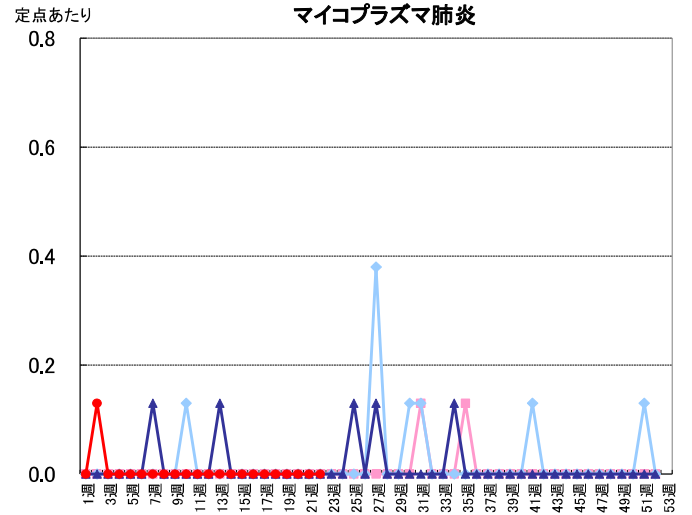
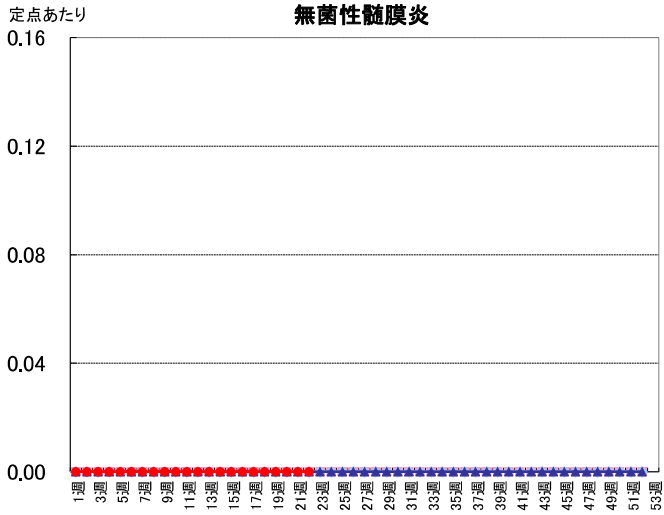
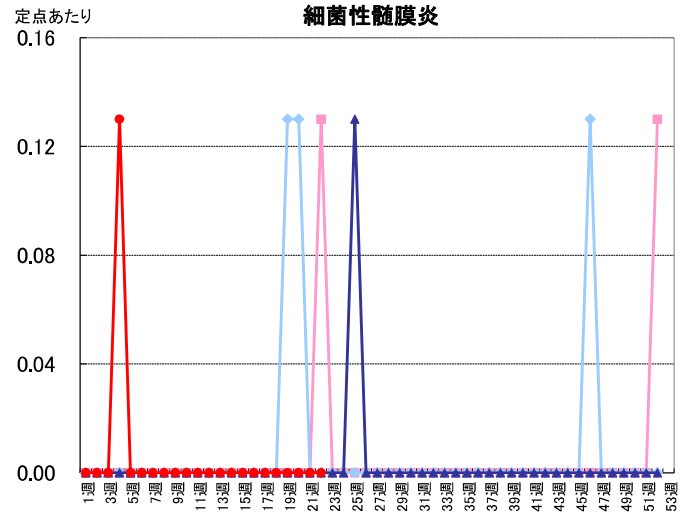
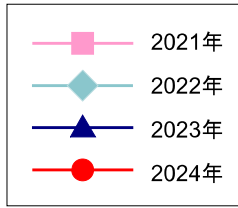

月報：性感染症・薬剤耐性菌感染症

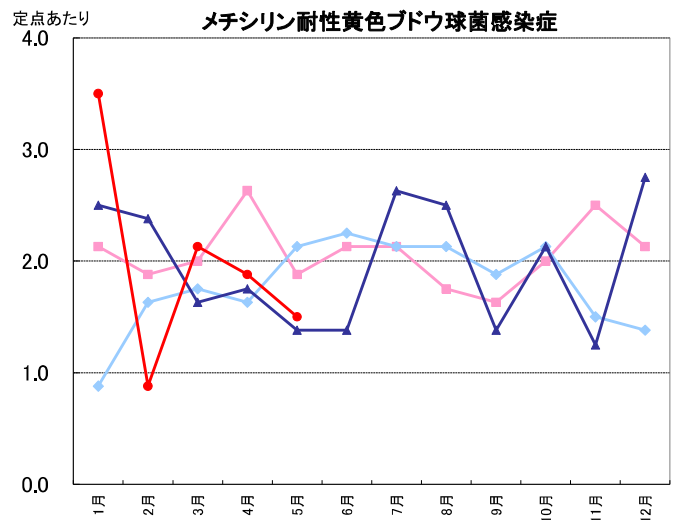
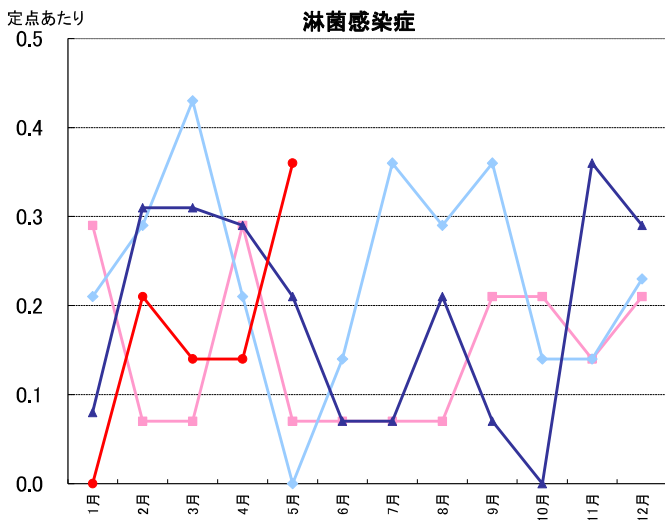
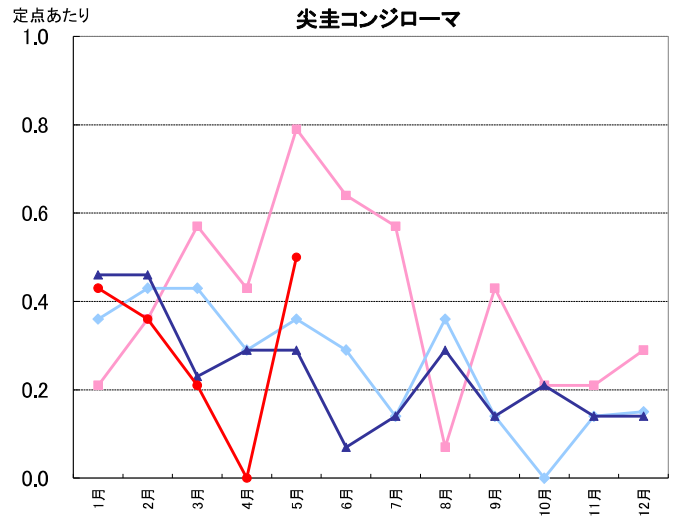
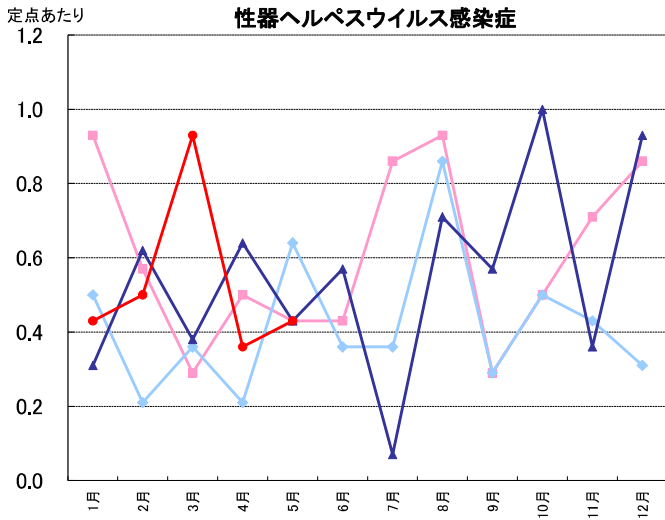
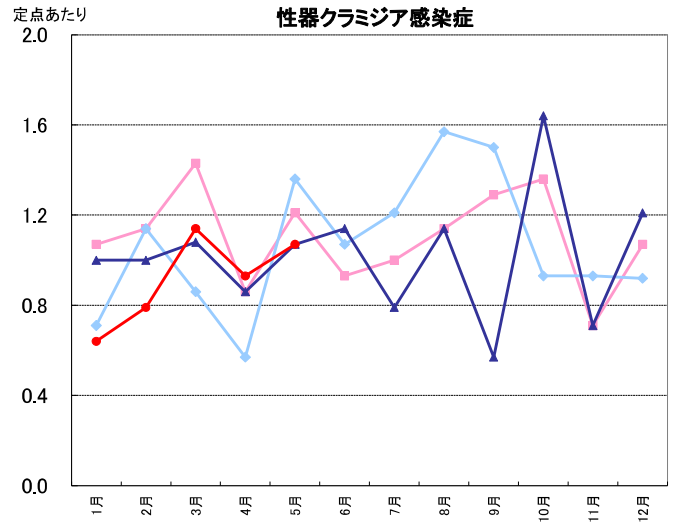
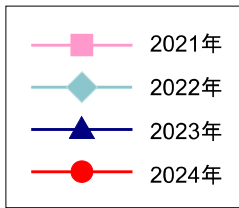

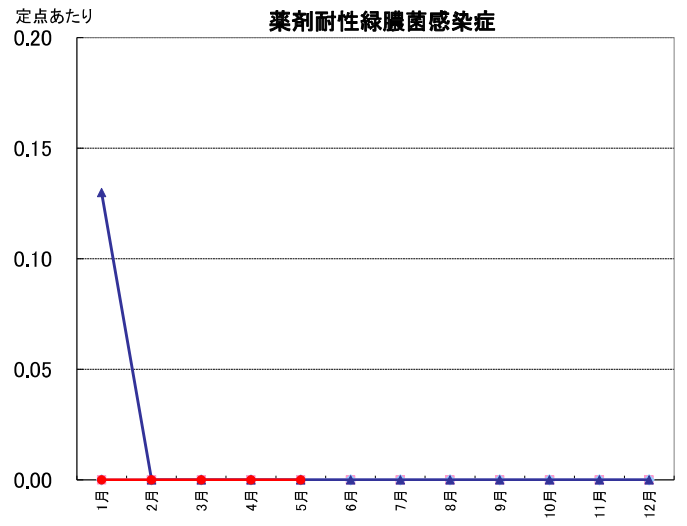
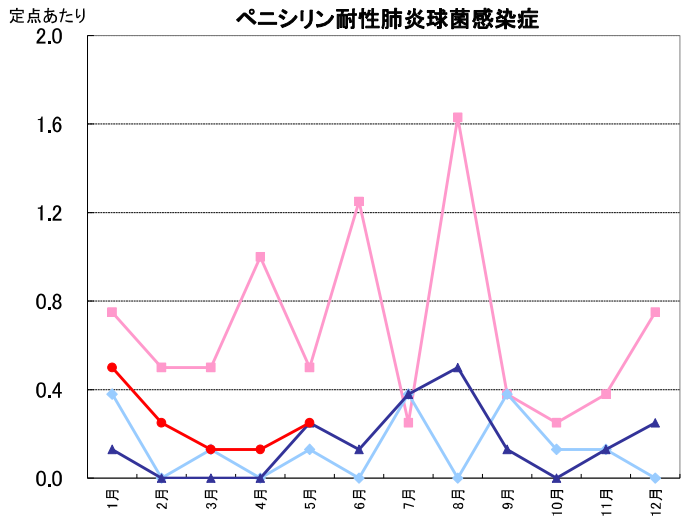



## 2024年5月検出病原体<ウイルス>

(検体採取日 2024年4月5日～2024年5月28日)

| 検出番号       | 採取日  | 発病日  | 臨床診断名             | 年齢   | 性別 | 検体種別     | 検出病原体名         |
|------------|------|------|-------------------|------|----|----------|----------------|
| 1          | 4/5  | 4/5  | 急性胃腸炎             | 3    | 女  | ふん便      | アストロウイルス1型     |
| 2          | 4/10 | 4/10 | 溶連菌性咽頭炎           | 3    | 男  | 鼻汁       | ヒトボカウイルス       |
| 3          | 4/12 | 4/12 | 急性上気道炎            | 0か月  | 女  | 鼻汁       | ヒトコロナウイルスNL63型 |
| 4          | 4/15 | 4/12 | ノロウイルス性胃腸炎疑い      | 1    | 女  | ふん便      | ノロウイルスGII.4    |
| 5          | 4/22 | 4/20 | ノロウイルス性腸炎         | 1    | 女  | ふん便      | ノロウイルスGII.3    |
| 6          | 4/26 | 4/25 | ノロウイルス性胃腸炎        | 4    | 男  | ふん便      | ノロウイルスGII.4    |
| 7          | 5/8  | 5/7  | 気管支炎              | 3か月  | 男  | 鼻汁       | ライノウイルス        |
| 8          | 5/10 | 5/4  | 胃腸炎               | 1    | 女  | ふん便      | ノロウイルスGII.4    |
| 9          | 5/10 | 5/10 | 感染性腸炎             | 8    | 女  | ふん便      | A群ロタウイルスG2     |
| 10         | 5/13 | 5/11 | 急性気管支炎            | 1か月  | 男  | 鼻汁       | ライノウイルス        |
| 11         | 5/15 | 5/13 | 咽頭炎、熱性けいれん        | 10か月 | 男  | 咽頭拭い液    | ヒトヘルペスウイルス6型   |
| サイトメガロウイルス |      |      |                   |      |    |          |                |
| 13         | 5/17 | 5/15 | 急性気管支炎            | 2か月  | 女  | 鼻腔拭い液    | ライノウイルス        |
| 14         | 5/20 | 5/19 | 気管支肺炎、喘息発作        | 4    | 男  | 咽頭拭い液、鼻汁 | ライノウイルス        |
| 15         | 5/21 | 5/19 | 感染性腸炎             | 9    | 男  | ふん便      | A群ロタウイルスG2     |
| 16         |      |      |                   |      |    |          | サポウイルスGV.1     |
| 17         | 5/22 | 5/21 | 急性肺炎、喘息発作         | 4    | 女  | 咽頭拭い液    | ライノウイルス        |
| 18         | 5/23 | 5/19 | 急性気管支炎            | 1    | 男  | 鼻腔拭い液    | ライノウイルス        |
| 19         | 5/24 | 5/15 | 溶連菌感染症<br>頸部リンパ節炎 | 10か月 | 男  | 鼻汁       | サイトメガロウイルス     |
| 20         | 5/24 | 5/20 | 急性扁桃炎             | 8    | 女  | 咽頭拭い液    | アデノウイルス3型      |
| 21         | 5/26 | 5/25 | 急性上気道炎            | 0か月  | 男  | 鼻腔拭い液    | ライノウイルス        |
| 22         | 5/27 | 5/11 | 伝染性単核症疑い          | 15   | 女  | 鼻汁       | ヒトヘルペスウイルス7型   |
| 23         | 5/28 | 5/27 | 急性胃腸炎、門脈ガス血症      | 6    | 女  | ふん便      | A群ロタウイルスG2     |

## 2024年5月検出病原体<細菌>

(検体採取日 2024年4月22日～2024年5月28日)

| 検出番号 | 採取日  | 発病日  | 臨床診断名              | 年齢 | 性別 | 検体種別  | 検出病原体名  |
|------|------|------|--------------------|----|----|-------|---|
| 1    | 4/22 | 記載なし | カルバペネム耐性腸内細菌目細菌感染症 | 76 | 男  | 尿     | <i>Klebsiella aerogenes</i>                                 |
| 2    | 4/23 | 4/22 | 劇症型溶血性レンサ球菌感染症     | 81 | 女  | 血液    | <i>Streptococcus dysgalactiae</i> subsp. <i>equisimilis</i> |
| 3    | 4/23 | 記載なし | 腸管出血性大腸菌感染症        | 62 | 女  | ふん便   | EHEC/VTEC (OUT)   |
| 4    | 4/24 | 記載なし | 記載なし               | 81 | 女  | 尿     | <i>Streptococcus pyogenes</i> (TB3264)                      |
| 5    | 4/25 | 3/22 | 皮膚感染症              | 23 | 女  | 膿     | <i>Streptococcus pyogenes</i> (TB3264)                      |
| 6    | 4/25 | 4/12 | A群溶血性レンサ球菌咽頭炎      | 6  | 女  | 咽頭拭い液 | <i>Streptococcus pyogenes</i> (TB3264)                      |
| 7    | 4/25 | 記載なし | 記載なし               | 3  | 男  | 膿     | <i>Streptococcus pyogenes</i> (T1)                          |
| 8    | 4/29 | 4/29 | カルバペネム耐性腸内細菌目細菌感染症 | 59 | 男  | 尿     | <i>Klebsiella aerogenes</i>                                 |
| 9    | 4/30 | 記載なし | A群溶血性レンサ球菌咽頭炎      | 9  | 女  | 咽頭拭い液 | <i>Streptococcus pyogenes</i> (T1)                          |
| 10   | 4/30 | 記載なし | A群溶血性レンサ球菌咽頭炎      | 11 | 男  | 咽頭拭い液 | <i>Streptococcus pyogenes</i> (TB3264)                      |
| 11   | 5/3  | 5/4  | 感染性胃腸炎             | 4  | 女  | ふん便   | <i>Campylobacter coli</i>                                   |
| 12   | 5/7  | 5/2  | 蜂窩織炎               | 85 | 女  | 血液    | <i>Streptococcus pyogenes</i> (T2)                          |
| 13   | 5/7  | 5/7  | 感染性胃腸炎             | 64 | 女  | ふん便   | <i>Salmonella</i> O7 (Thompson)                             |
| 14   | 5/8  | 記載なし | A群溶血性レンサ球菌咽頭炎      | 9  | 男  | 咽頭拭い液 | <i>Streptococcus pyogenes</i> (T1)                          |
| 15   | 5/9  | 5/4  | 頸部リンパ節炎            | 7  | 女  | 咽頭拭い液 | <i>Streptococcus pyogenes</i> (T1)                          |
| 16   | 5/10 | 記載なし | A群溶血性レンサ球菌咽頭炎      | 6  | 男  | 咽頭拭い液 | <i>Streptococcus pyogenes</i> (T1)                          |
| 17   | 5/13 | 記載なし | A群溶血性レンサ球菌咽頭炎      | 7  | 女  | 咽頭拭い液 | <i>Streptococcus pyogenes</i> (T1)                          |
| 18   | 5/14 | 記載なし | A群溶血性レンサ球菌咽頭炎      | 6  | 男  | 咽頭拭い液 | <i>Streptococcus pyogenes</i> (T1)                          |
| 19   | 5/15 | 記載なし | A群溶血性レンサ球菌咽頭炎      | 9  | 女  | 咽頭拭い液 | <i>Streptococcus pyogenes</i> (TB3264)                      |
| 20   | 5/15 | 記載なし | A群溶血性レンサ球菌咽頭炎      | 6  | 女  | 咽頭拭い液 | <i>Streptococcus pyogenes</i> (T1)                          |
| 21   | 5/16 | 5/11 | A群溶血性レンサ球菌咽頭炎      | 7  | 女  | 咽頭拭い液 | <i>Streptococcus pyogenes</i> (T12)                         |
| 22   | 5/16 | 記載なし | カルバペネム耐性腸内細菌目細菌感染症 | 84 | 男  | 血液    | <i>Klebsiella aerogenes</i>                                 |

| 検出番号 | 採取日  | 発病日  | 臨床診断名                  | 年齢 | 性別 | 検体種別  | 検出病原体名   |
|------|------|------|------------------------|----|----|-------|--|
| 23   | 5/17 | 記載なし | A群溶血性レンサ球菌<br>咽頭炎      | 4  | 男  | 咽頭拭い液 | <i>Streptococcus pyogenes</i><br>(T1)                          |
| 24   | 5/20 | 5/16 | 感染性胃腸炎                 | 9  | 男  | ふん便   | <i>Campylobacter jejuni</i>                                    |
| 25   | 5/22 | 5/21 | 扁桃炎                    | 33 | 男  | 咽頭拭い液 | <i>Streptococcus pyogenes</i><br>(T12)                         |
| 26   | 5/23 | 記載なし | A群溶血性レンサ球菌<br>咽頭炎      | 1  | 女  | 咽頭拭い液 | <i>Streptococcus pyogenes</i><br>(T1)                          |
| 27   | 5/23 | 記載なし | A群溶血性レンサ球菌<br>咽頭炎      | 5  | 女  | 咽頭拭い液 | <i>Streptococcus pyogenes</i><br>(T1)                          |
| 28   | 5/24 | 記載なし | A群溶血性レンサ球菌<br>咽頭炎      | 3  | 女  | 咽頭拭い液 | <i>Streptococcus pyogenes</i><br>(UT)                          |
| 29   | 5/24 | 記載なし | A群溶血性レンサ球菌<br>咽頭炎      | 5  | 男  | 咽頭拭い液 | <i>Streptococcus pyogenes</i><br>(T12)                         |
| 30   | 5/26 | 5/25 | 劇症型溶血性レンサ球菌<br>感染症     | 74 | 女  | 血液    | <i>Streptococcus dysgalactiae</i><br><i>subsp. equisimilis</i> |
| 31   | 5/26 | 5/25 | 劇症型溶血性レンサ球菌<br>感染症     | 11 | 女  | 血液    | <i>Streptococcus pyogenes</i><br>(T1)                          |
| 32   | 5/27 | 5/27 | A群溶血性レンサ球菌<br>咽頭炎      | 5  | 男  | 咽頭拭い液 | <i>Streptococcus pyogenes</i><br>(T1)                          |
| 33   | 5/27 | 記載なし | A群溶血性レンサ球菌<br>咽頭炎      | 5  | 男  | 咽頭拭い液 | <i>Streptococcus pyogenes</i><br>(T1)                          |
| 34   | 5/27 | 記載なし | A群溶血性レンサ球菌<br>咽頭炎      | 11 | 女  | 咽頭拭い液 | <i>Streptococcus pyogenes</i><br>(T1)                          |
| 35   | 5/27 | 記載なし | カルバペネム耐性<br>腸内細菌目細菌感染症 | 71 | 女  | 胸水    | <i>Serratia marcescens</i>                                     |
| 36   | 5/28 | 4/10 | カルバペネム耐性<br>腸内細菌目細菌感染症 | 66 | 男  | 胆汁    | <i>Escherichia coli</i>  |
| 37   | 5/28 | 記載なし | A群溶血性レンサ球菌<br>咽頭炎      | 5  | 男  | 咽頭拭い液 | <i>Streptococcus pyogenes</i><br>(T12)                         |
| 38   | 5/28 | 記載なし | A群溶血性レンサ球菌<br>咽頭炎      | 7  | 男  | 咽頭拭い液 | <i>Streptococcus pyogenes</i><br>(T13)                         |